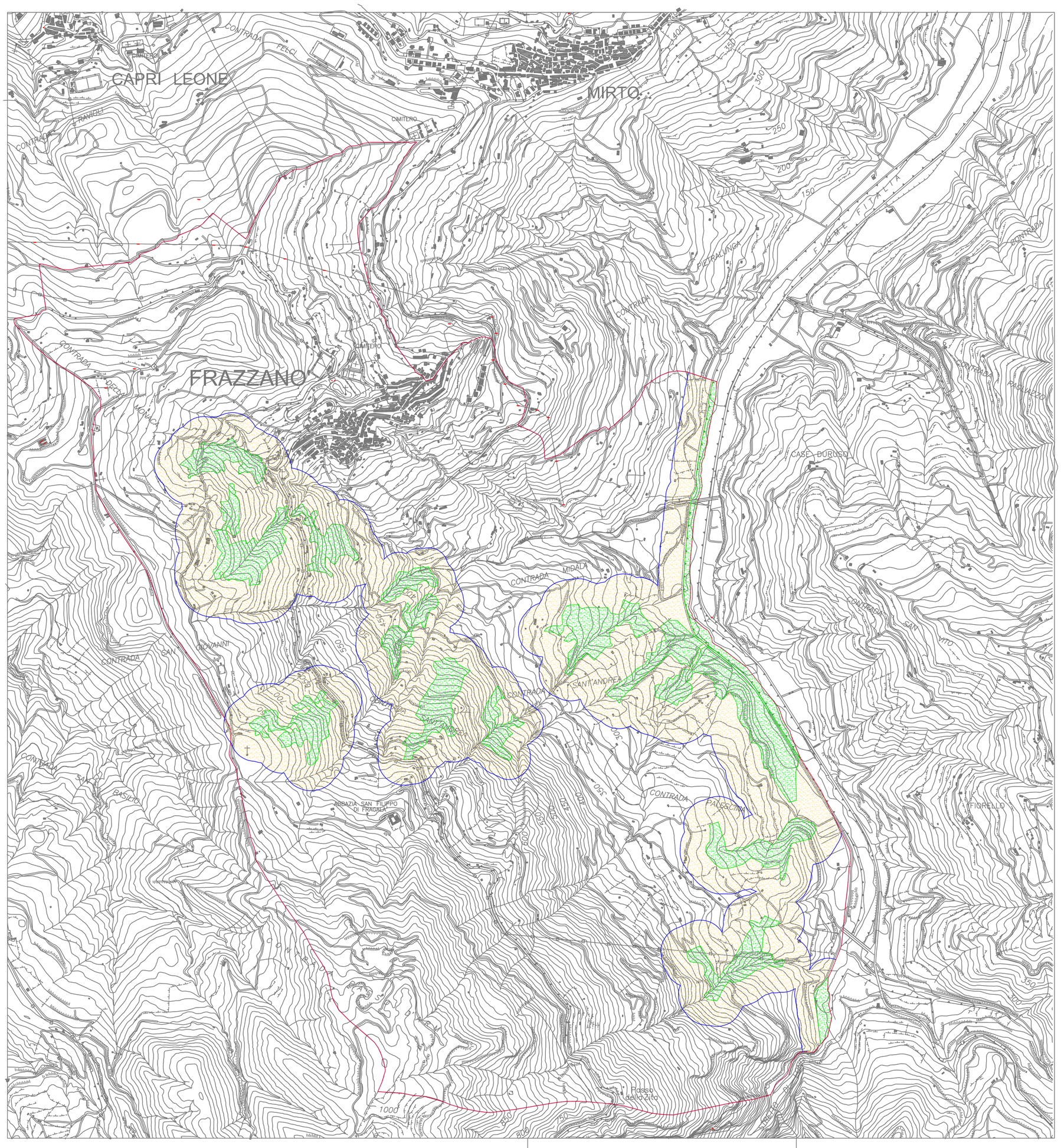

REGIONE SICILIA

COMUNE DI FRAZZANO'

Provincia di Messina

Allegato alla Delibera Commissariale n. 1 del 25.01.2022

Il Segretario Comunale
Dott.ssa Francesca

REVISIONE DELLO STUDIO AGRICOLO-FORESTALE DEL COMUNE DI FRAZZANO'

VISTO: IL COMMISSARIO AD ACTA
Dott. Benedetto Coniglio
Frazzanò, 25.01.2022

DITTA COMMITTENTE : **COMUNE DI FRAZZANO'**

AGGIORNAMENTO CARTA DEL VINCOLO FORESTALE
AI SENSI DELLA L.R. 16/1996 E S.M.I.

LEGENDA	
	LIMITI COMUNALI
	BOSCO AI SENSI DELL'ART. 1 DELLA L.R.13/1999 E S.M.I.
	FASCIA DI RISPETTO AI SENSI DELL'ART. 89 DELLA L.R. 6/2001

Il tecnico
Dott. Agronomo Stefano Salvo

Visti ed Approvazioni:

Monastra
Orlando
Salvatore
27.03.2022
10:16:48
GMT+00:00

Data :

SCALA 1:10000

STUDIO TECNICO Dott. Agronomo Salvo Stefano
Via Padre Giampiero - 98028 S. Teresa di Riva (ME) p.iva 02684230838
Tel e Fax 0942795036 - e-mail : studiosalvosturiale@alice.it cell. 3935867300